

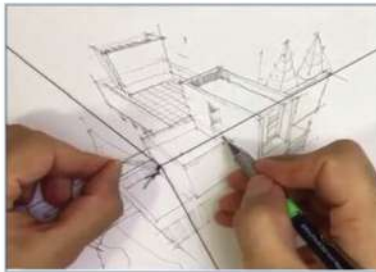

INTRODUCTION



خدمات مشاوره

Consulting Services

خدمات طراحی

Design Services

خدمات نظارت

Supervisory Services

خدمات تخصصی

Specialized Services

معرفی پروژه ها

Projects



خدمات مشاوره

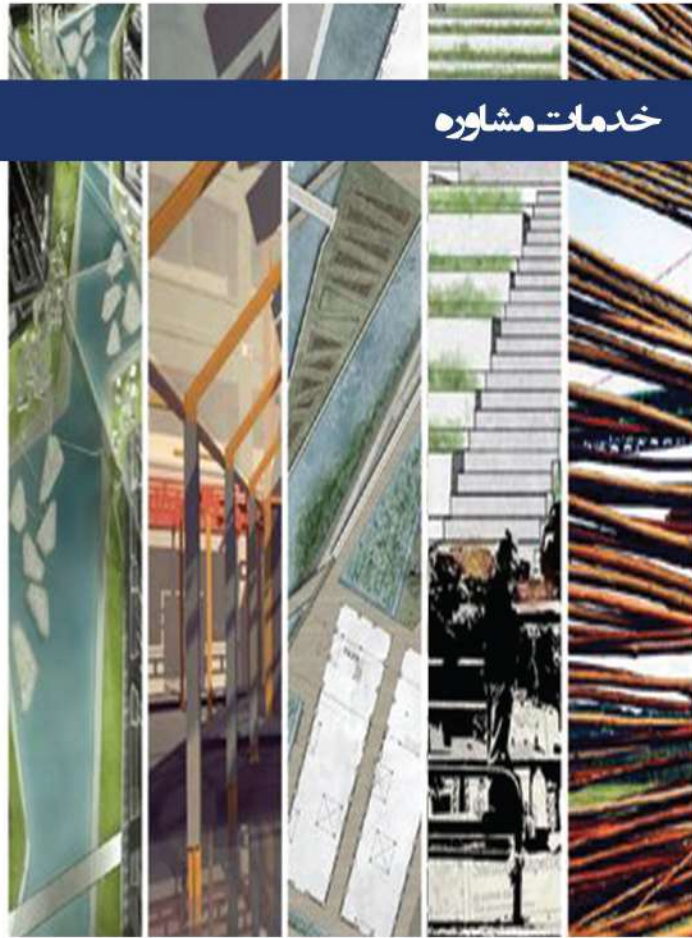

RAYAN SAZEH Consulting Engineers Co. is a consultant in technical and engineering field with a low cost, robust, advanced, principled, scientific and urban optimization construction approach

Among the activities of this section are : Technical and economic appraisal
Providing Economic-Technical-Technical Advisory

Provide physical schedule

Provide a justification plan

Timetable (CPM) run

Provide the best and most cost-effective methods of demolition, renovation, rehabilitation, rehabilitation, industrialization, energy efficiency, facilities and construction

Providing contract monitoring - Technical management - Quality management

شرکت مهندسين مشاور رايان سازه ارائه دهنده خدمات مشاوره ايی در زمينه فنی و مهندسی با رویکرد ساخت و ساز کم هزینه ، مقاوم ، پیشرفته ، اصولی ، علمی و بهینه سازی بافت شهری می باشد.

از جمله فعالیت های این بخش عبارتند از :

ارزیابی فنی و اقتصادی

ارائه مشاوره اقتصادی - فنی - اجرایی

ارائه برنامه فیزیکی

ارائه طرح توجیهی

جدول زمان بندی (CPM) اجرا

ارائه بهترین و با صرفه ترین شیوه های

تخریب ، نوسازی ، بازسازی ، بهسازی، صنعتی

سازی ، بهینه سازی مصرف انرژی ، تاسیسات و ساخت

ارائه مانیتورینگ قرارداد - مدیریت فنی

خدمات طراحی

طراحی معماری

طراحی نقشه های معماری به صورت سلسله وار و مرتب ، متناسب با کاربری و موقعیت زمین و احتساب بنا در قالب:

۱. مطالعات فاز صفر
۲. نقشه های فاز یک
۳. نقشه های فاز دو

ژائرسرای خراسانی ها
مساحت: ۲۹۰۰۰ مترمربع
کاربری: اقامت
مکان: عراق - کربلا
کارفرما: آقای مصباح

Khorasaniha Hotel
Total Area: 29000m²
Land-Use: Residential
Location: Iraq
Client: Mr. Mesbah

طراحی نما

طراحی نمای ساختمان تاثیر بسزایی در تلقی و برداشت افراد از کیفیت و نوع ساخت پروژه شما دارد. طراحی و اجرای نماهای ساختمانی بدیع ، خاص و زیبا با انتخاب بهترین مصالح و هزینه مناسب به همراه اخذ تاییدیه نما در مناطق ۲۲ گانه تهران می باشد.

طراحی داخلی

این شرکت با بهره برداری از روش های مدرن و جدید و ارایه طرح های سه بعدی توانسته پروژه های اداری ، مسکونی، تجاری و... بسیاری را در طراحی دکوراسیون داخلی با توجه به سبکهای روز دنیا و سلیق مشتریان و فرهنگ و سنن بومی با موفقیت به انجام برساند.



خدمات طراحی



مجتمع تجاری پارسیان ۲
مساحت: ۲۷۰۰ مترمربع
کاربری: تجاری
مکان: تهران - اندیشه
کارفرما: آقای بهمن پور

Parsian City Center
Total Area: 2700 m²
Land-Use: Commercial
Location: Tehran
Client: Mr. Bahmanpoor

طراحی شهری

ساختمانها در کنار یکدیگر و در بستر شهری هویت و معنا پیدا میکنند. لذا توجه به مقوله فضاهای شهری و اثرات آن بر طرحهای ساختمانی حائز اهمیت است. طراحی محوطه، طراحی بام، طراحی فضای سبز و طراحی لنداسکیپ، بخشی از خدمات طراحی شهری این شرکت میباشد.



طراحی تاسیسات

یک ساختمان زمانی ایده آل خواهد بود که علاوه برداشتن ظاهری مناسب و شکل دارای تاسیسات ساختمانی مناسبی نیز باشد. ارائه مشاوره و طرحهای تخصصی تاسیسات برقی و مکانیکال، مدیریت کنترل انرژی، ارائه مشاوره جهت انتخاب تجهیزات و برآورد قیمت تمام شده توسط کارشناسان این شرکت صورت میپذیرد.



طراحی سازه

طراحی و محاسبات دقیق سازه ای و مقرون به صرفه و تهیه و تدوین نقشه های سازه و شاپ، مطابق بالاترین استاندارد ها با حفظ اصالت پروژه از خدمات این شرکت است. این فرایند با هماهنگی های لازم با دیگر گروههای مرتبط و استفاده از نرم افزارهای شبیه سازی سازه و ارائه اسناد و مدارک علمی و استاندارد انجام میگردد.



خدمات تخصصی

طراحی پایدار

هر ساختمان بنا به درخواست کارفرما و یا شرایط خاص آن می تواند علاوه بر طراحی و اجرای معمول دارای ویژگی های خاص نیز باشد. برخی از خدمات تخصصی این شرکت عبارتند از:
 شبیه سازی مصرف انرژی استفاده از انرژی خورشیدی استفاده از تهویه طبیعی تسویه فاضلاب خاکستری هوشمند سازی ساختمان مدولار سازی و صنعتی سازی استحکام بنا و پایدارسازی



هتل آریسون
 مساحت: ۴۵۰۰ مترمربع
 کاربری: اقامتی
 مکان: اردن - دریاچه مردگان
 کارفرما: آقای آریسون

Arison Hotel
 Total Area: 4500 m²
 Land-Use: Residential
 Location: Jordan
 Client: Mr. Arison

ایمنی و آتشنشانی

ایمنی و استانداردهای محافظت ساختمان در برابر حریق یکی از چالشهای اصلی دست اندرکاران صنعت ساختمان میباشد. طراحی سیستمهای ایمنی و آتشنشانی معماری، اگزاست، سیستمهای اعلام و اطفای حریق به همراه تأییدیه های الزامی از سازمان آتشنشانی، از دیگر خدمات این شرکت میباشد.



مجموعه ورزشی الغدیر
 مساحت: ۸۰۰۰ مترمربع
 کاربری: فرهنگه - ورزش
 مکان: تهران
 کارفرما: بانک الغدیر

Alghadir complex
 Total Area: 8000 m²
 Land-Use: Cultural-sport
 Location: Tehran
 Client: Alghadir bank

نظارت

این شرکت در بخش خدمات نظارت خود، نظارت مستمر ساختمان را بر عهده گرفته و در شرایطی که نمی توان در ساختمان مطابق نقشه ها عملیات اجرایی را انجام داد راهکارهای مناسب را ارائه می نماید. انجام تست ها، بازدید های مستمر در حین اجرا، نظارت عالییه و مقیم، ارائه گزارش ها و ... آسودگی خاطر را برای پیمانکاران و کارفرمایان ایجاد می نماید



سفیر نور گنات
 مساحت: ۱۰۰۰ مترمربع
 کاربری: اداری
 مکان: تهران - فتح
 کارفرما: شرکت سفیر نور گنات

Safir Noor Gannat
 Total Area: 1000 m²
 Land - Use: Office
 Location: Tehran-Fath
 Client: Safir Noor Gannat Company

پروژه مشاوره ساختمانی و ابنیه‌ی شرکت نفتی سیالات پارس

قرارگیری در مقام مشاور ارشد شرکت نفتی حفاری سیالات پارس به منظور پایش پروژه های ساختمانی مجموعه فوق.

ارزیابی فنی و مهندسی
برگزاری جلسات فنی دوره ای
ارائه مشاوره اقتصادی
نظارت بر عملکرد عوامل پروژه
ارائه طرح توجیهی
مشاوره بهینه سازی روش های اجرایی
نظارت بر روند برنامه ریزی مدیریتی
تعیین چهارچوب محتوایی و فنی
بررسی مطالعات و اطلاعات مرتبط با پروژه
تبادل نظر در اهداف و روند عملیات
مشاوره صلاحیت عوامل مرتبط

Engineering Consultant
Land-Use:Industrial
Client:P.D.F Co

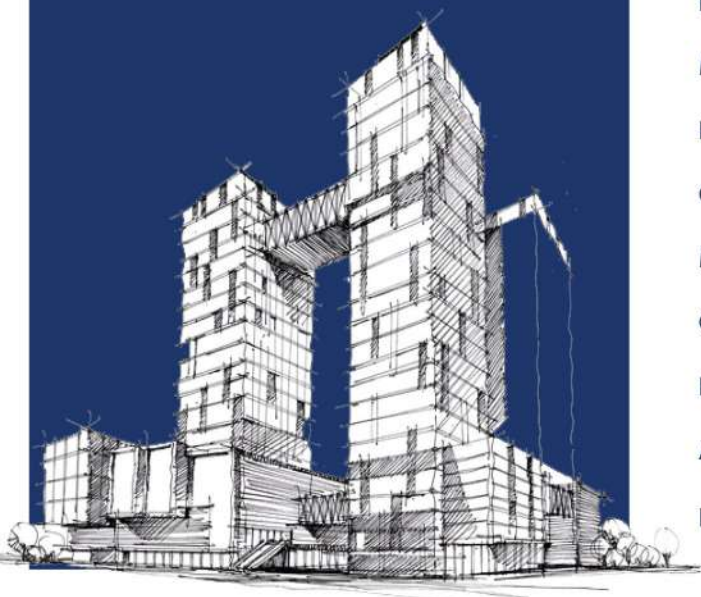

TECHNICAL AND ENGINEERING EVALUTION
PERIODIC TECHNICAL MEETINGS
ECONOMICAL CONSULTING
MONITORING THE PERFORMANCE OF PRO
PROVIDE JUSTIFICATION PLANS
OPTIMIZING EXECUTIVE MEYHODS
MANAGEMENT PLANNING
CONTENT ANF TECHNICAL FRAMEWORK
REVIEW STUDIES AND INFORMATIONS
ANLAYSIS OF GOALS
INVESTIGATING THE COMPETENCE

پروژه مجتمع اداری سه‌رویدی



مساحت: ۶۳،۰۰۰ مترمربع
کاربری: اداری
مکان: تهران- سه‌رویدی
کارفرما: پارسا فیدار پایدار

Total Area: 63.000 m²
Land - Use: Office
Location: Tehran
Client: Parsa fidar paydar

Sohrevardi Office Complex

اخذ تاییدیه نظام مهندسی

نقشه های فاز دو معماری
نقشه های فاز دو برق
نقشه های فاز دو مکانیک

تهیه نقشه ها و جزییات اجرایی

نقشه های اجرایی معماری
نقشه های اجرایی سازه
نقشه های اجرایی برق
نقشه های اجرایی مکانیک

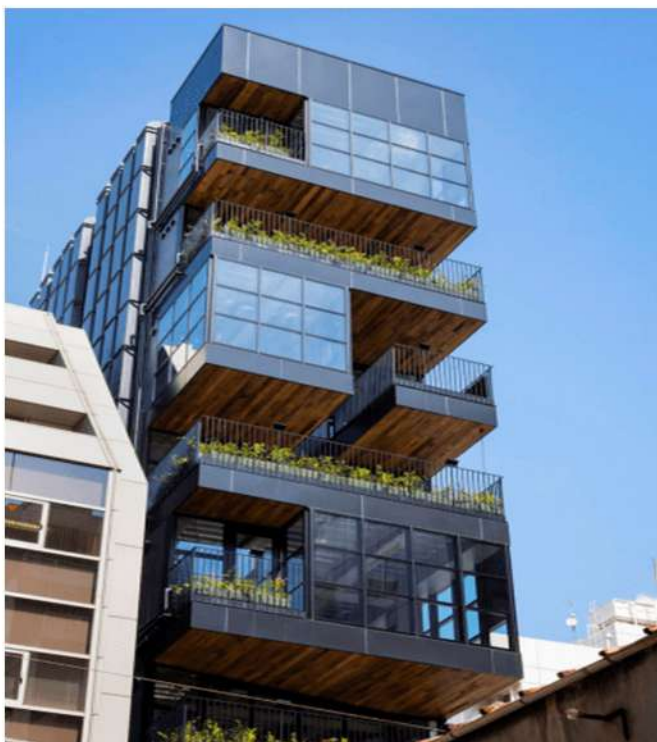

Total Area: 130.000 m²
Land - Use : Residential-Office-Restaurant-Industrial
Location: Arvand
Client: Mr. Zhang

مساحت: ۱۳۰,۰۰۰ مترمربع
کاربری: اقامت-اداری-رستوران-صنعتی
مکان: منطقه آزاد اروند
کارفرما: آقای زانگ



ساختمان اداری اکسون

مساحت: ۳۹۰۰ مترمربع
تعداد طبقات: ۳ طبقه



ساختمان اقامت اکسون

مساحت: ۳۰۰۰ مترمربع
تعداد طبقات: ۳ طبقه



رستوران اکسون

مساحت: ۱۱۰۰ مترمربع
تعداد طبقات: ۱ طبقه

رستوران Restaurant



هتل Hotel



اداری Office

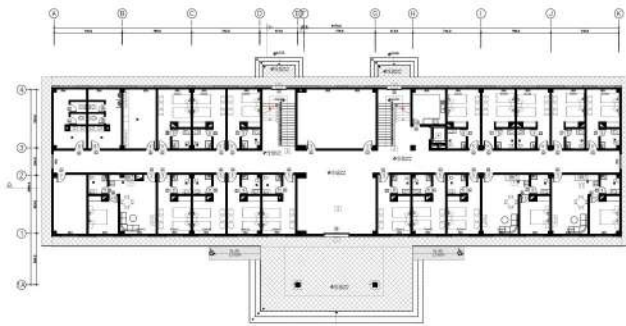

طراحی نما
طراحی معماری فاز دو
طراحی داخلی
طراحی نقشه های اجرایی تاسیسات برق و مکانیک
طراحی سازه
تهیه متره و برآورد

Total Area: 115.000 m²
Location: Tehran- rey
Land - Use: Commercial - Industrial
Client: Mr. Mansouri

مساحت: ۱۱۵,۰۰۰ مترمربع
مکان: شهری
کاربری: تجاری - صنعتی
کارفرما: آقای منصور



طراحی معماری فاز یک

طراحی سردر مجتمع

طراحی نما

طراحی داخلی

طراحی نقشه های اجرایی تأسیسات
برق و مکانیک

طراحی سازه

طراحی لند اسکپ

Architectural design of phase one

Design of the main complex

Facade design

interior design

Designing executive plans of
facilities Electricity and
Mechanics

Structure design

Landscape design

PROJECTS

Namanur factory

Total Area: 8000 m²
Land - Use: Industrial
Location: Karaj
Client: Mr. Mostafavi

کارخانه نمانور

مساحت: ۸۰۰۰ مترمربع
کاربری: صنعتی
مکان: کرج - شهرک صنعتی بهارستان
کارفرما: آقای مصطفوی



Mana sanat factory

Total Area: 3000 m²
Land - Use: Industrial
Location: Kashan
Client: The main safety
and fire company

کارخانه مانا صنعت

مساحت: ۳۰۰۰ مترمربع
کاربری: صنعتی
مکان: کاشان
کارفرما: شرکت ایمنی و آتششانی اصلی



Peykanshahr clinic

Total Area: 2000 m²
Land - Use: therapeutic
Location: Karaj - Peikanshahr
Client: Iran Khodro Company

درمانگاه پیکانشهر

مساحت: ۲۰۰۰ مترمربع
کاربری: درمانی
مکان: کرج - پیکانشهر
کارفرما: شرکت ایران خودرو



مجتمع تجاری - لاری آفتاب

مساحت: ۳۰,۰۰۰ مترمربع

کاربری: اداری-تجاری-تفریحی

مکان: تهران-منطقه ۲۲

کارفرما: آقای افراشته پور

Aftab Commercial-Office complex

Total Area: 30.000 m²

Land - Use: Office-Commercial-Entertainment

Location: Tehran

Client: Mr. Afrashtepour



PROJECTS



ساختمان مسکونی برزیل

مساحت: ۴,۰۰۰ مترمربع

کاربری: مسکونی

مکان: تهران-ونک

کارفرما: آقای میرزایی

Brazil residential complex

Total Area: 4000 m²

Land - Use: Residential

Location: Tehran-Vanak

Client: Mr. mirzayi



مجتمع گلابدره

مساحت: ۴۰,۰۰۰ مترمربع
کاربری: اداری - تجاری - فرهنگی
مکان: تهران - دربند
کارفرما: شهرداری تهران

Golab darre complex

Total Area: 40.000 m²
Land - Use: Commercial-Cultural-Office
Location: Tehran
Client: Municipality of Tehran



هتل بین المللی شہریار

مساحت: ۹۰۰۰ مترمربع
کاربری: هتل
مکان: تبریز
کارفرما: آقای ابراهیمی

Shahriar International Hotel

Total Area: 9000 m²
Land - Use : Hotel
Location: Tabriz
Client: Mr. Ebrahimi



مهندسے ارزش

نظارت عالیہ

مطالعات تغییر کاربری

برنامه ریزی راه اندازی پروژه

طراحے نقشه های اجراییے چهاررشته

PROJECTS

Baran residential complex

Total Area: 7000 m²
Land - Use : Residential
Location: Tehran - District 22
Client: Mr. Shirvani

مجتمع مسکونے باران

مساحت: ۷۰۰۰ مترمربع
کاربری: مسکونے
مکان: تهران - منطقه ۲۲
کارفرما: آقای شیروانی



Diyana residential complex

Total Area: 15,000 m²
Land - Use : Residential-Commercial
Location: Tehran-Andarzgo
Client: Mr. Saeedpour

مجتمع مسکونے دیانا

مساحت: ۱۵,۰۰۰ مترمربع
کاربری: مسکونے-تجاری
مکان: تهران اندرزگو
کارفرما: آقای سعیدپور



khazane residential complex

Total Area: 5000 m²
Land - Use : Residential
Location: Tehran-Khazaneh
Client: Mr. Hosein zade

مجتمع مسکونے خزانه

مساحت: ۵۰۰۰ مترمربع
کاربری: مسکونے
مکان: تهران
کارفرما: آقای حسین زاده



مجموعه تفریحی - ورزشی ایرانوس

مساحت: ۵۰۰۰ متر مربع
کاربری: تفریحی - ورزشی - تجاری
مکان: تهران - سید خندان
کارفرما: آقای افانے

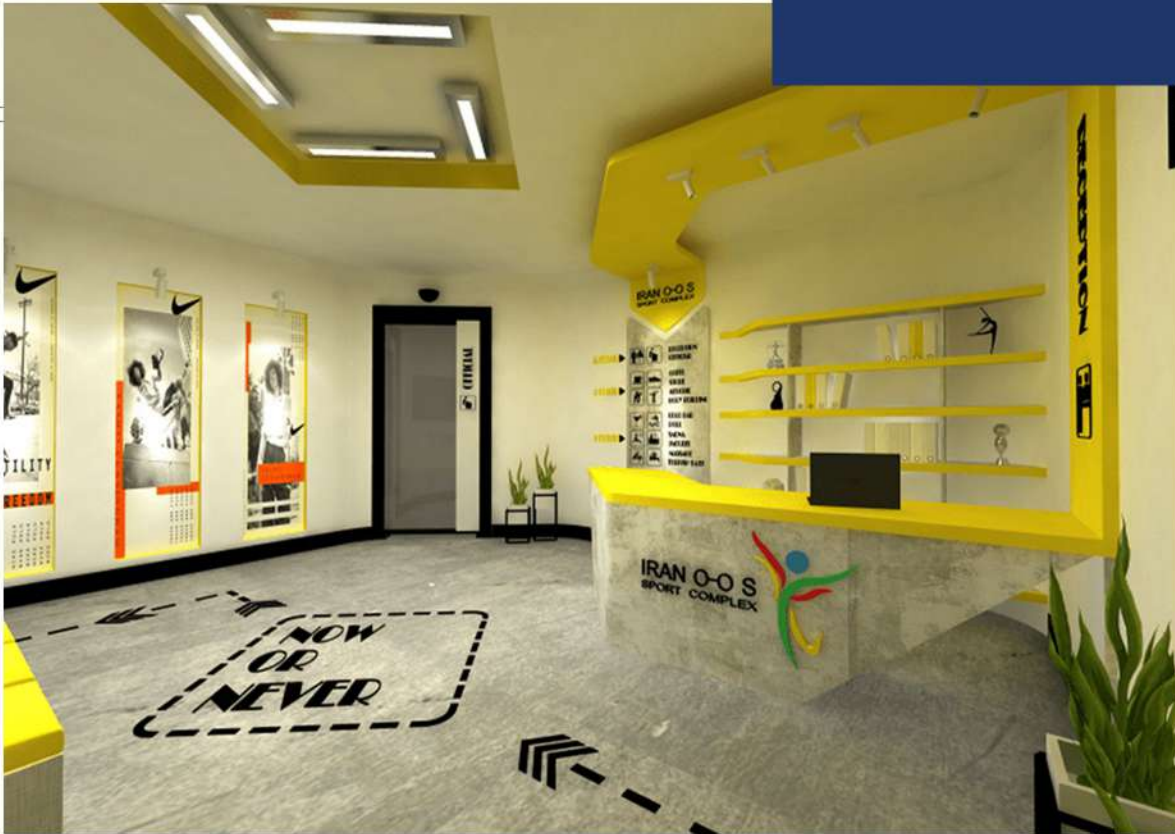

Entertainment and sports complex Iranous

Total Area: 5000 m²

Land - Use: Entertainment - Sports - Commerical

Location: Tehran - Seyed khandan

Client : Mr. Azani



طراحی نما
طراحی معماری فاز دو
طراحی داخلی
طراحی نقشه های اجرایی تاسیسات برق و مکانیک
طراحی نقشه های اجرایی سازه و معماری
تهیه متره و برآورد

Facade design
Architectural design of phase two
interior design
Designing executive plans of electrical and mechanical facilities
Designing executive plans of structures and architecture
Preparation of Cost Estimation

ساختمان شهرداری کاشان

Kashan Municipality Building

Total Area: 6000 m²

land - Use : Office

Location: Kashan

Client: Khashan Municipality

مساحت: ۶۰۰۰ مترمربع

کاربری: اداری

مکان: کاشان

کارفرما: شهرداری کاشان



طراحی نما
طراحی نقشه های اجرایی
طراحی لنداسکیپ
طراحی معماری داخلی
طراحی نقشه های اجرایی تاسیسات
برق و مکانیک



ساختمان بانک ملت



مساحت: ۷۲,۰۰۰ مترمربع
کاربری: تجاری-لازی
مکان: تهران- اژگل
کارفرما: بانک ملت

طراحی فاز دو نقشه های تاسیسات برق
طراحی فاز دو نقشه های تاسیسات مکانیک
مشاوره طراحی و نظارت مرکز داده (Data Center)

Phase two design of electrical installation plans

Phase two design of mechanical installation plans

Data center design and monitoring consultancy

Mellat Bank Building

Total Area: 72.000 m

Land - Use : Office-Commercial

Location: Tehran-Ozgol

Client: Mellat Bank





مساحت: ۹۰۰۰ مترمربع
کاربری: آموزش-مذهبی-ورزشی-خدماتی
مکان: تهران-میدان حر
کارفرما: آقای وکیل

طراحی معماری فاز یک
طراحی معماری فاز دو
طراحی نما
طراحی نقشه های اجرایی تاسیسات
برق و مکانیک
طراحی سازه
تهیه متره و برآورد



Architectural design of phase one
Architectural design of phase two
Facade design
Designing executive plans of facilities
Electricity and Mechanics
Structure design
Preparation of Cost Estimation

Total Area: 9000 m²
Land - Use: Educational-Religious-Service
Location: Tehran - Hor Square
Client: Mr. Vakili





مساحت: ۵۰,۰۰۰ مترمربع
کاربری: اداری- تجاری
مکان: تهران-میرداماد
کارفرما: بانک پاسارگاد



Total Area: 50.000 m²
Land - Use : Office-Commercial
Location: Tehran-Mirdamad
Client: Pasargad Bank



ساختمان اداری افرانت

مساحت: ۳۰۰۰ مترمربع
 کاربری: اداری
 مکان: تهران-شهیدبهشتی
 کارفرما: شرکت افرانت

Afranet office building
 Total Area: 3000 m²
 Land - Use : Office
 Location: Tehran-Shahid Beheshti
 Client: Afranet Company



مطالعات فاز صفر و یک
 تهیه نقشه های فاز یک و دو جهت اخذ تاییدیه
 تهیه نقشه های اجرایی چهار رشته
 طراحی و نما و کمیسیون نما
 مجری ذیصلاح
 نظارت عالیه
 مشاوره روند عملیات
 تهیه برنامه فیزیکی و زمانبندی
 تهیه متره برآورد
 مشاوره و صلاحیت عوامل مرتبط





مجتمع مسکونی گلنار
مساحت: ۱۲۰۰۰ مترمربع
کاربری: اقامتے - تجاری
مکان: تهران - الهیه
کارفرما: آقای تاجیک

Golnar Residential
Total Area: 12.000 m²
Land - Use: Residential-Commercial
Location: Tehran-Elahiyeh
Client: Mr. Tajik



مجتمع مسکونی الهیه
مساحت: ۱۱۰۳۰۰ مترمربع
کاربری: اقامتے - تجاری
مکان: تهران - الهیه
کارفرما: آقای تاجیک

Elahieh Residential
Total Area: 11.300 m²
Land - Use: Residential-Commercial
Location: Tehran-Elahiyeh
Client: Mr. Tajik



باز طراحی معماری، سازه و تاسیسات



- تحلیل سایت
- آنالیز فاکتورهای اقلیمی
- تأثیر فاکتورهای اقلیمی بر معماری
- محاسبات اقلیمی - انرژی خورشیدی
- محاسبات اقلیمی - باد
- محاسبات اقلیمی - آب
- ارائه برنامه فیزیکی و دیاگرام فضایی
- ارائه سرانه ها و استانداردهای لازم
- طراحی پلان های زون بندی
- طراحی پلان های فازیک
- طراحی پلان های فاز دو
- طراحی تاسیسات مکانیکی
- طراحی تاسیسات الکتریکی
- طراحی سیستم های اعلام و اطفاء حریق
- طراحی سیستم آبرسانی قطره ای
- طراحی سیستم کلکتورهای خورشیدی
- تهیه متره و برآورد





Tafresh Municipality
 Total Area: 3000 m²
 Land-Use: Official
 Location: Tafresh
 Client: The Tafresh Municipality

ساختمان شهرداری تفرش
 مساحت: ۳۰۰۰ مترمربع
 کاربری: اداری
 مکان: تفرش
 کارفرما: شهرداری تفرش

Poloor Project-Interior Design

طراحی اجرایی معماری :
لنداسکیپ و محوطه
نقشه های فاز یک
نقشه های فاز دو
سه بعدی سازی نمای خارجی
سه بعدی سازی دکوراسیون داخلی
نورپردازی و لایتینگ

طراحی اجرایی سازه :
نقشه برداری و مونیتورینگ
نقشه های محاسباتی استراکچر
ارائه جدول لیستوفر
متره مقاطع و مقادیر

طراحی اجرایی تاسیسات مکانیکی :
سیستم سرمایش و گرمایش
سیستم تهویه مطبوع
سیستم آب مصرفی
سیستم آبیاری محوطه
سیستم جمع آوری آب باران
سیستم آکو وفاضلاب

طراحی اجرایی تاسیسات برقی :
سیستم روشنایی داخلی
سیستم روشنایی محوطه
سیستم برق اضطراری
سیستم مالتی مدیا
سیستم امنیتی و دوربین مدار بسته
سیستم مدیریت هوشمند ساختمان





Poloor Classic Villa
Total Area: 2000 m²
Land-Use: Residential-Villa
Location: Poloor
Client: Mr. Ranjbar

ویلا کلاسیک پلور
مساحت: ۲۰۰۰ مترمربع
کاربری: اقامتے-ویلا
مکان: دماوند-پلور
کارفرما: آقای مهندس رنجبر



مجموعه نشاط و زندگی
مساحت: ۲۰۰۰ مترمربع
کاربری: ورزشی - اسپا
مکان: تهران - شریعتی
کارفرما: آقای جوادی

Neshat -o-Zendegi
Total Area: 2000 m²
Land-Use: Sport-SPA
Location: Tehran
Client: Mr. Javadi



تتبییر کاربری اداری به ورزشی
تهیه دیاگرام ارتباطات فضایی و سرانه ها
طراحی معماری فاز یک
طراحی معماری فاز دو
طراحی تاسیسات مکانیکی
طراحی تاسیسات الکتریکی





PROJECTS



Institute of Sharif University
Total Area:400 m²
Land-Use:Official
Location: Tehran
Client:Sharif Un

پژوهشکده دانشگاه شریف
مساحت: ۴۰۰ مترمربع
کاربری: اداری
مکان: تهران - آزادی
کارفرما: دانشگاه شریف



Rasool Mosque
Total Area:2300 m²
Land-Use:Religious
Location: Azarbaijan
Client:Mr.Panahof

مسجد حضرت رسول
مساحت: ۲۳۰۰ مترمربع
کاربری: مذهبی
مکان: آذربایجان - دمیچه کنی
کارفرما: آقای مبارز پناهف



Shahid Keshvari Complex
Total Area:1800 m²
Land-Use:Sport
Location: Tehran
Client:Technical GP

بهبودی مجموعه کشوری
مساحت: ۱۸۰۰ مترمربع
کاربری: ورزشی
مکان: تهران - حقان
کارفرما: معاونت فنی مجموعه شهید کشوری



PROJECTS



Safir Complex
Total Area: 1000 m²
Land-Use: Official
Location: Tehran
Client: Mr. Barati

مجتمع اداری سفیر نورجنت
مساحت: ۱۰۰۰ مترمربع
کاربری: اداری
مکان: تهران - فتح
کارفرما: آقای براتی



Hess-e-Khoob
Total Area: 1600 m²
Land-Use: SPA
Location: Tehran
Client: Mr. Esfehni

مجموعه حس خوب زندگی
مساحت: ۱۶۰۰ مترمربع
کاربری: اسپا و تندرستی
مکان: تهران - آرژانتین
کارفرما: آقای اصفهانی



My Office Center
Total Area: 2100 m²
Land-Use: Commercial
Location: Ankara
Client: Dirmanjioglu

مجتمع تجاری می آفیس
مساحت: ۲۱۰۰ مترمربع
کاربری: تجاری
مکان: ترکیه - آنکارا
کارفرما: دیرمانجیوگلو



Khalij Fars City Center
Total Area:80.000m²
Land-Use:Commercial-Sports
Location: Ahvaz
Client:Mr.Hamdidfar

سیتی سنتر خلیج فارس
مساحت: ۸۰.۰۰۰ مترمربع
کاربری: تجاری- ورزشی
مکان: اهواز- کیان پارس
کارفرما: آقای حمیدی فر



توسعه حرم امام رضا (ع)
مساحت: ۱۲۰۰۰ مترمربع
کاربری: فرهنگی - مذهبی
مکان: مشهد - حرم مطهر
کارفرما: آستان قدس

Shrine of Imam Reza
Total Area: 12000 m²
Land-Use: Cultural
Location: Mashhad
Client: Astane-e-Ghods

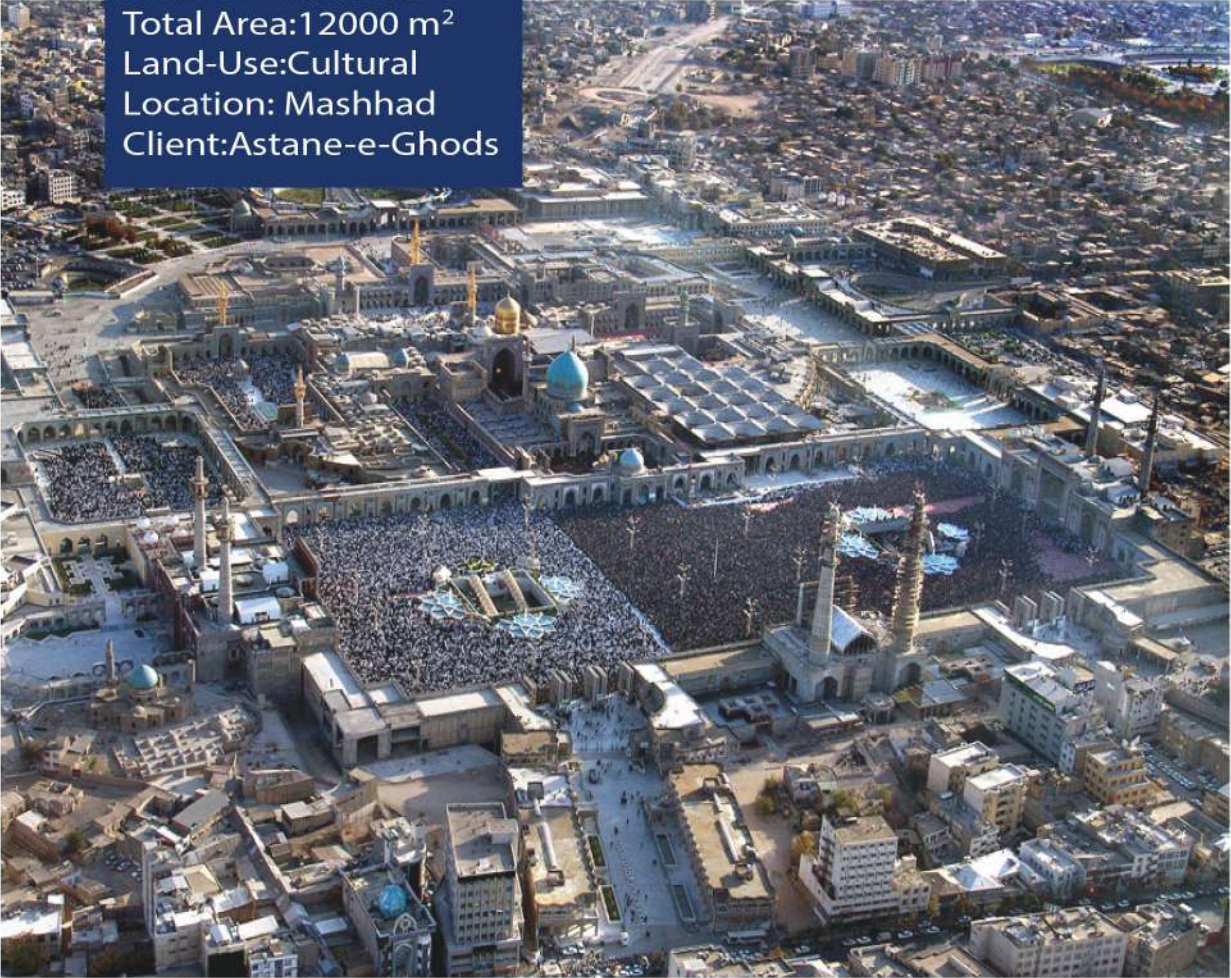

طرح توسعه تاسیسات حرم مطهر
رواق امام خمینیه به همراه نظارت عالی
صحن و رواقهای حرم مطهر طرح جامع
صحن غدیر بخش توسعه حریم
ایوان ولع عصر بخش توسعه حریم
طراحی شبکه پمپاژ آتش نشانی حرم مطهر